

Preços de Café no Espírito Santo no mês de Novembro/2020

Fatores climáticos, vacina, eleições americanas e expectativas quanto à próxima safra tiveram grande impacto no comportamento dos preços no mês de novembro. O desfecho do resultado das eleições americanas e notícias sobre a eficácia de vacinas contra a COVID-19 aqueceram os mercados internacionais no dia 16 de novembro, com reflexos sobre a Bolsa de Nova Iorque (NY), que registrou alta de 655 pontos, e levando à queda na cotação do Dólar. Esse movimento levou à segunda maior oscilação positiva da cotação do arábica bebida “duro” no Espírito Santo em novembro, alta de 13 reais, e à maior oscilação positiva do café conilon, alta de 9 reais no mesmo dia. A tendência de alta foi interrompida no dia 20, devido às notícias sobre o enfraquecimento do furacão Iota na região da América Central (produtora de café arábica), afastando a expectativa de comprometimento da oferta daquela região, levando a uma queda de 14 reais no preço dos cafés arábicas no dia 20. A maior oscilação positiva dos preços dos cafés arábicas ocorreu no dia 27 (alta de 23 reais dos cafés “duros” e de 11 reais dos cafés “rio”) quando a Bolsa de NY atingiu alta de 705 pontos, pelo fato de um *dealer* importante ter divulgado uma queda estimada de 33% da safra 2021/22, ciclo que será de baixa produtividade de café arábica e agravado pela falta de chuvas. De um modo geral, os preços de café continuam firmes em 2020 com as médias de todas as variedades mantendo-se, também no mês de novembro, superiores às cotações médias praticadas de janeiro a novembro do ano passado. Comparando o mês de novembro deste ano com o de 2019, as altas são de 29% para o café conilon e de 9% e 16% para os arábicas “duro” e “rio” respectivamente. Os fatores para isso não são novos: níveis de bolsa mais estáveis; taxa de dólar mais alta contra o real; baixa competitividade do Vietnã (conilon vs. robusta) e demanda aquecida para o café conilon no mercado interno e para exportação.

Na página 2: tabelas comparativas do comportamento dos preços locais, sua paridade em dólar e diferenciais contra as respectivas Bolsas.

Data	Arábica* "Dura"	Arábica* "Rio"	Conilon*
03/11/20	472,00	370,00	386,00
04/11/20	470,00	369,00	382,00
05/11/20	470,00	367,00	381,00
06/11/20	468,00	363,00	380,00
09/11/20	461,00	358,00	374,00
10/11/20	461,00	361,00	374,00
11/11/20	467,00	368,00	381,00
12/11/20	473,00	374,00	386,00
13/11/20	475,00	378,00	385,00
16/11/20	488,00	386,00	394,00
17/11/20	488,00	388,00	391,00
18/11/20	495,00	393,00	387,00
19/11/20	490,00	393,00	387,00
20/11/20	476,00	379,00	381,00
23/11/20	475,00	380,00	385,00
24/11/20	474,00	378,00	379,00
25/11/20	476,00	378,00	380,00
26/11/20	477,00	379,00	386,00
27/11/20	500,00	390,00	391,00
30/11/20	497,00	389,00	388,00
maior alta	■	maior baixa	■
Médias mensais			
Nov/2020	477,65	377,05	383,90
Out/2020	461,38	363,90	377,29
Nov/2019	439,10	324,10	298,45

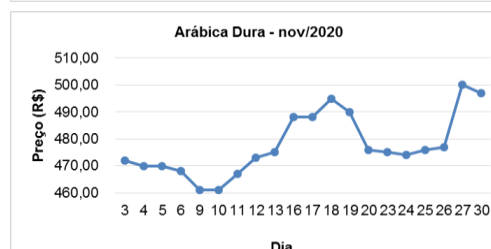
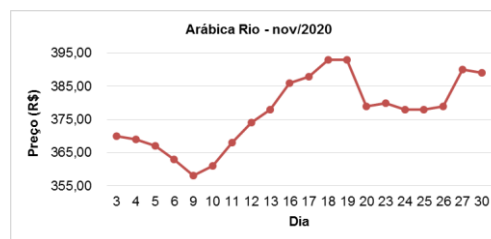
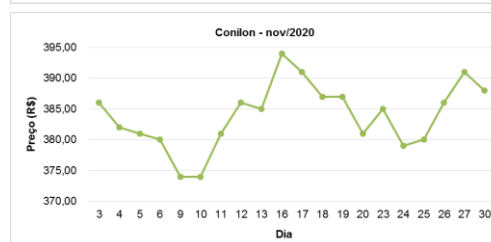
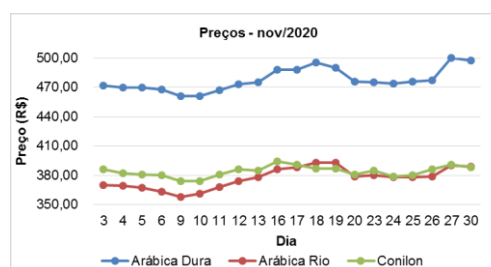

***Notas:**
Preços diários em Reais (R\$), pagos no interior do ES e livre para o produtor;
Arábica, bica corrida, bebida Dura, máximo de 20% de "cata", mínimo de 30% de peneira 17 acima;
Arábica, bica corrida, bebida Rio, máximo de 30% de "cata", mínimo de 30% de peneira 17 acima;
Conilon, bica corrida, Tipo 7/B, com até 13% de umidade e até 5% de broca;

Tabela 1: Preço dos Arábicas Duro e Rio, sua paridade em dólar e diferenciais contra a bolsa de Nova Iorque

Dia	Arábica Duro	Arábica Rio	Cotações do Dólar	Fechamento NY	Cotação Arábica Duro usc/lb	Diferencial Arábica Duro (usc/lb)	Cotação Arábica Rio usc/lb	Diferencial Arábica Rio (usc/lb)
03/11/20	472,00	370,00	5,6889	106,05	62,72	- 43,33	49,17	- 56,88
04/11/20	470,00	369,00	5,6926	105,65	62,42	- 43,23	49,00	- 56,65
05/11/20	470,00	367,00	5,5618	108,45	63,88	- 44,57	49,88	- 58,57
06/11/20	468,00	363,00	5,5307	109,45	63,97	- 45,48	49,62	- 59,83
09/11/20	461,00	358,00	5,2815	109,55	65,99	- 43,56	51,24	- 58,31
10/11/20	461,00	361,00	5,369	110,00	64,91	- 45,09	50,83	- 59,17
11/11/20	467,00	368,00	5,4014	111,95	65,36	- 46,59	51,50	- 60,45
12/11/20	473,00	374,00	5,4088	112,95	66,11	- 46,84	52,27	- 60,68
13/11/20	475,00	378,00	5,4848	112,2	65,47	- 46,73	52,10	- 60,10
16/11/20	488,00	386,00	5,4192	118,75	68,08	- 50,67	53,85	- 64,90
17/11/20	488,00	388,00	5,3962	119,5	68,37	- 51,13	54,36	- 65,14
18/11/20	495,00	393,00	5,2926	122,85	70,70	- 52,15	56,13	- 66,72
19/11/20	490,00	393,00	5,3324	123,2	69,47	- 53,73	55,72	- 67,48
20/11/20	476,00	379,00	5,3499	118,05	67,26	- 50,79	53,55	- 64,50
23/11/20	475,00	380,00	5,3822	116,2	66,72	- 49,48	53,37	- 62,83
24/11/20	474,00	378,00	5,4031	127,75	66,32	- 61,43	52,89	- 74,86
25/11/20	476,00	378,00	5,3502	117,15	67,26	- 49,89	53,41	- 63,74
26/11/20	477,00	379,00	5,3195	117,15	67,79	- 49,36	53,86	- 63,29
27/11/20	500,00	390,00	5,3488	124,2	70,67	- 53,53	55,12	- 69,08
30/11/20	497,00	389,00	5,3311	123,3	70,48	- 52,82	55,16	- 68,14

Tabela 2: Preço do Conilon, sua paridade em dólar e diferencial contra a bolsa de Londres

Dia	Arábica Duro	Arábica Rio	Conilon	Cotações do Dólar	Fechamento Londres	Cotação Conilon usd/ton	Diferencial Conilon (usd/ton)
03/11/20	472,00	370,00	386,00	5,6889	1.327,00	1.130,86	- 196,14
04/11/20	470,00	369,00	382,00	5,6926	1.313,00	1.118,41	- 194,59
05/11/20	470,00	367,00	381,00	5,5618	1.339,00	1.141,72	- 197,28
06/11/20	468,00	363,00	380,00	5,5307	1.350,00	1.145,12	- 204,88
09/11/20	461,00	358,00	374,00	5,2815	1.347,00	1.180,22	- 166,78
10/11/20	461,00	361,00	374,00	5,369	1.366,00	1.160,99	- 205,01
11/11/20	467,00	368,00	381,00	5,4014	1.393,00	1.175,62	- 217,38
12/11/20	473,00	374,00	386,00	5,4088	1.413,00	1.189,42	- 223,58
13/11/20	475,00	378,00	385,00	5,4848	1.410,00	1.169,90	- 240,10
16/11/20	488,00	386,00	394,00	5,4192	1.440,00	1.211,74	- 228,26
17/11/20	488,00	388,00	391,00	5,3962	1.416,00	1.207,64	- 208,36
18/11/20	495,00	393,00	387,00	5,2926	1.402,00	1.218,68	- 183,32
19/11/20	490,00	393,00	387,00	5,3324	1.391,00	1.209,59	- 181,41
20/11/20	476,00	379,00	381,00	5,3499	1.386,00	1.186,94	- 199,06
23/11/20	475,00	380,00	385,00	5,3822	1.378,00	1.192,20	- 185,80
24/11/20	474,00	378,00	379,00	5,4031	1.378,00	1.169,08	- 208,92
25/11/20	476,00	378,00	380,00	5,3502	1.366,00	1.183,76	- 182,24
26/11/20	477,00	379,00	386,00	5,3195	1.409,00	1.209,39	- 199,61
27/11/20	500,00	390,00	391,00	5,3488	1.411,00	1.218,34	- 192,66
30/11/20	497,00	389,00	388,00	5,3311	1.401,00	1.213,01	- 187,99